DU TEMPS pour SOI

ANESF
association nationale
des étudiant·e·s sages-femmes

L’ANESF, association loi 1901, est l’unique organe représentatif des étudiant.e.s sages-femmes sur le territoire français. Elle représente aujourd’hui 4000 étudiant.e.s, dont elle porte la voix, et qu’elle défend en les représentant auprès de différentes instances. Elle est, de ce fait, au cœur de l’actualité et de l’évolution de la formation, et principale interlocutrice sur la vie étudiante.

Depuis sa fondation en 1987, la structure n’a cessé d’évoluer. Elle dispose aujourd’hui d’un vaste réseau de partenaires, et se tourne vers l‘international avec un pôle spécialement dédié. Engagée depuis longtemps dans des actions de solidarité et de prévention par l‘intermédiaire de ses structures locales, l’ANESF développe désormais une politique d’innovation sociale et de santé publique au niveau national, notamment avec le projet Hera : un projet d’éducation et de sensibilisation aux relations affectives et sexuelles, et à la santé génésique des femmes.

Ce projet, sur la base de l‘universalisme proportionné, a pour objectif principal une santé sexuelle satisfaite, sécurisée, avec une réduction des inégalités en agissant sur les déterminants de santé. Tout ceci, en mettant en avant l’expertise des étudiant.e.s sages-femmes et des sages-femmes dans ce domaine.
Pour atteindre ces objectifs, différents moyens sont mis en place et s’articulent autour de 3 axes principaux :

(1) La prévention des cancers gynécologiques : cancer du sein et cancer du col de l’utérus
(2) L’éducation à la vie sexuelle et affective
(3) La sensibilisation à la contraception

Cette bande-dessinée entre dans le cadre de la sensibilisation à la contraception. En effet, elle rappelle que le droit de réguler les naissances notamment par la contraception et l'interruption volontaire de grossesse est une lutte très ancienne et toujours d'actualité. Cette bande-dessinée est destinée à tout public, en particulier pour rappeler que ces droits ne sont pas des acquis universels, et qu'une veille constante à leur respect est indispensable.

« N'oubliez jamais qu'il suffira d'une crise politique, économique ou religieuse pour que les droits des femmes soient remis en question. Ces droits ne sont jamais acquis. Vous devrez rester vigilantes votre vie durant ». Simone de Beauvoir

Idée et scénario : **Charles HERIOT**

Découpage : **Enzo WOLFF**

Illustrations et mise en page : **Anna DIDIER**

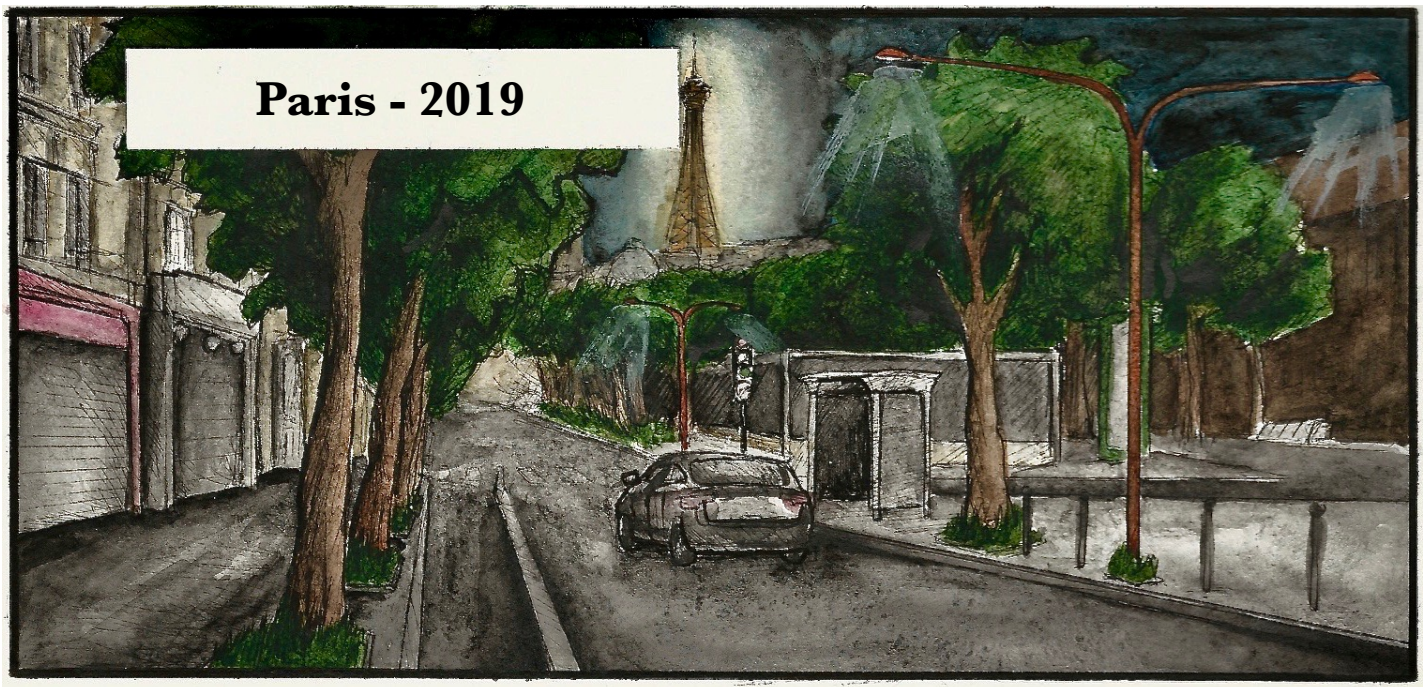
Paris - 2019

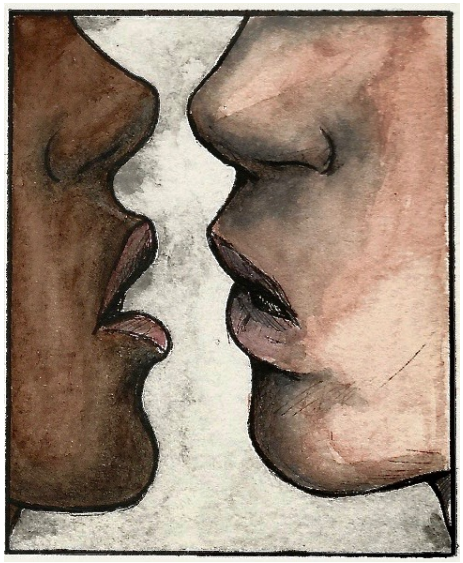

T'en as une ?

Non...

T'es sûr que c'est pas risqué ?

Bah je sais pas... J'ai mes règles bientôt, ça doit être bon non?

Et avec une capote on sent rien...

WIIZZZ
WIIZZZ

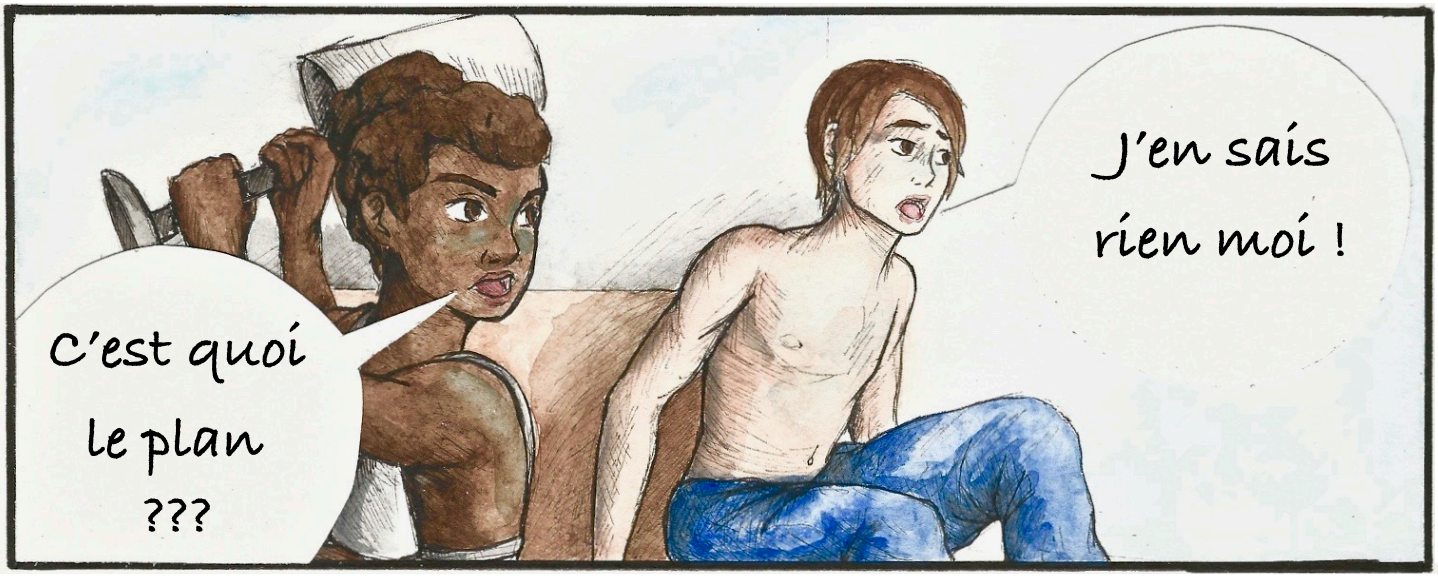
C'est quoi le plan ???
J'en sais rien moi !

Tatie ?!

Non mais vous vous moquez de qui là ?!

A votre âge on rêvait de pouvoir se protéger, sauf que c'était pas si facile !
Des siècles de combats acharnés pour éviter les âneries, des pilules, des super capotes quasi intangibles !

Mais ça vous suffit pas !

Vous savez quoi ?
Je vais vous montrer ce que les gens faisaient, et ce que c'était de ne pas avoir de contraception !

Egypte - Antiquité
Euuuhh... Tu t'es trompée d'endroit pour la contraception Tatie.
Non je pense pas.
Qu'es ce qu'elles font là-bas ?
Elles ramassent des excréments comme contraceptif.
Mais elle va quand même pas ce mettre ça dans le... le..

Le vagin.
Si elle va le faire, ce ne sont pas les infections qui les inquiétaient mais la grossesse ! Je te laisse deviner que ce remède n'est pas efficace et ...
Et eux ils fabriquent quoi?
Ils fabriquent des préservatifs.
Mais ... C'est dégueu !
Moins que tout à l'heure quand même, un peu plus efficace cependant.
Comme quoi la capote c'est pas nouveau.
Allez, il me reste des choses à vous montrer !

Bretagne - Moyen Age
Il se passe quoi ?
Elles sont en train de tenter un rite pour décrocher l'embryon, sinon la jeune femme risque d'être répudiée, voire torturée.
Mais c'est débile ça existe pas la magie !
Certe, mais les plantes dont elles tirent leurs breuvages on parfois des effets... inattendus.
Reste-là ! On ne doit pas interférer !
Mais elles vont la tuer !!!
Venez...

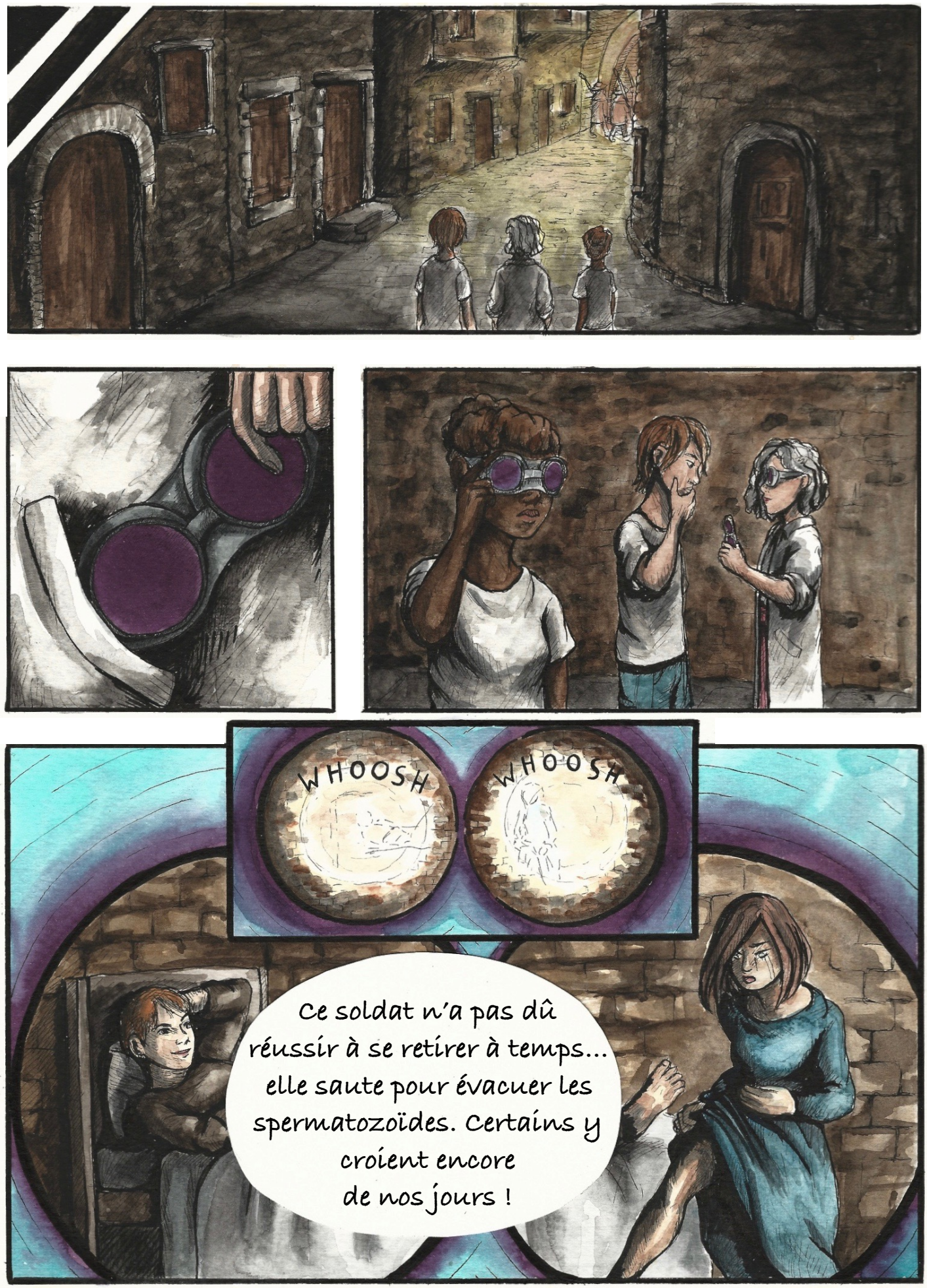
WHOOSH
WHOOSH
Ce soldat n'a pas dû réussir à se retirer à temps... elle saute pour évacuer les spermatozoïdes. Certains y croient encore de nos jours !

Tatie...
J'en ai marre, on a compris !

J'ai encore des trucs à vous montrer ...

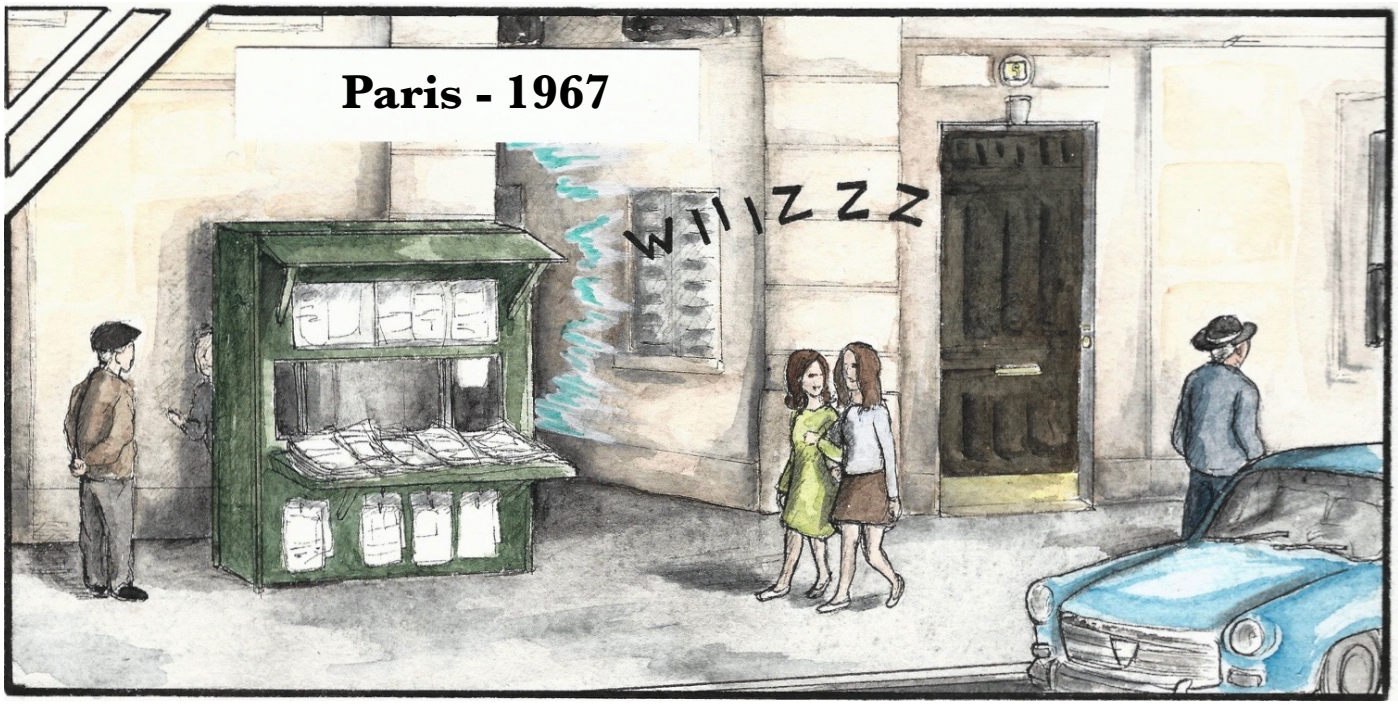
Paris - 1967
WIIZZZ

Hein ? 67 ? Mais ça date pas d'avant la gue...
Loi NEUWIRTH
La contraception devient
LEGALE

Chut!! Regardez.
Viens... Reprenez les lunettes.
C'est quoi cet endroit?

Tourne les verres pour zoomer.

ZOOOMMM

Elles font quoi avec la pompe à vélo?
Vous assistez à l'une des nombreuses IVG clandestines pratiquées jusqu'à la loi Veil en 1975. Les conditions étaient déplorables mais c'était mieux que les aiguilles à tricoter.

Malgré la légalisation de la contraception cette année il reste du chemin à parcourir.

C'est l'histoire des droits des femmes gamin !
Mais c'est y a moins de 50 ans, c'est pas possible!!!

San Salvador - 2017
Super... et on est où là??
Chuttt...
PFFF
PFFF
Qu'es ce qu...
SLURP
SLC
POP
POP
Vous êtes maintenant des officiers de police !
Mais laissez-moi parler, vos voix ne changent pas.

« Nous venons voir Mme Torres, nous avons de nouvelles preuves a examiner avec elles. »

« Madame Torres? »

« Tombée enceinte après un viol, arrêtée pour avoir accouché d'un enfant mort-né. »

« 30 ans de prison pour homicide volontaire. »

En 2017 ???

« En espagnol »

Partons
...

POP
POP

Allez,
viens...

WIIIZZZ
Mi cuerpo
mis derechos
MI CUERPO MIS DERECHOS
MI CUERPO MIS DERECHOS
MI CUERPO MIS DERECHOS
Mi cuerpo
Mis Derechos!
MI CUERPO MIS DERECHOS
Mi cuerpo
mis derechos
MI CUERPO MIS DERECHOS
CUERPO MIS

Tu nous
montres la
contraception
en Amazonie ?

Aïe
OHH!
Mais non, descendez.
Bienvenue en 2117, à Tessalia la capital de la nouvelle Europe.
La contraception est devenue in-con-tournable !
La révolution biologique a pris de l'ampleur. Et il y en a pour tous les goûts et tous les sexes.

Nous y voila !

Bonsoir !
Puis-je vous aider ?

Par exemple, ces petits dispositifs se fixent dans les testicules et empêchent le sperme de sortir s'ils sont activés.

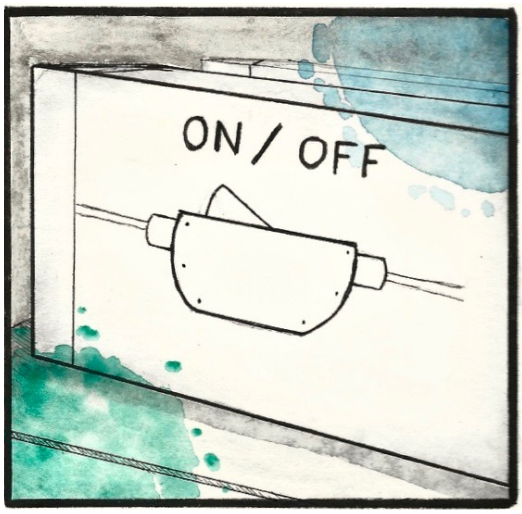
ON / OFF

Bon, je crois que je vous ai tout dit les enfants.
2019
Je vous souhaite une bonne fin de soirée !

PHARMACIE
Paris - 2019

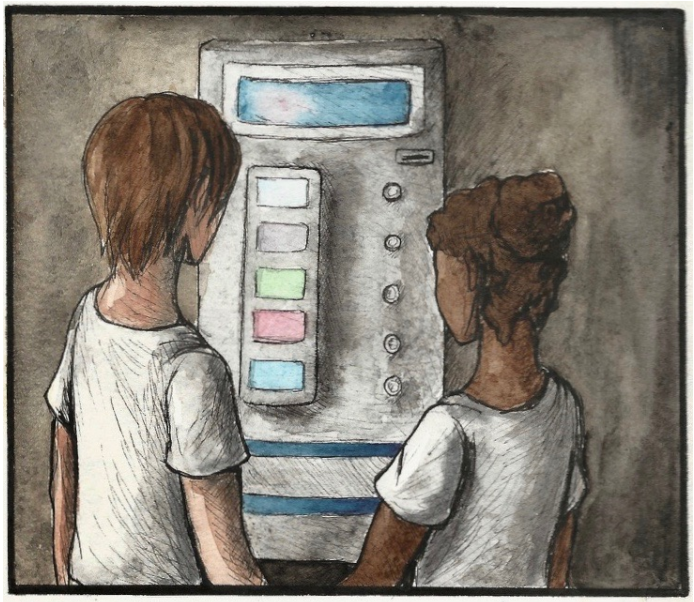

Y a quoi d'écrit sur le papier?

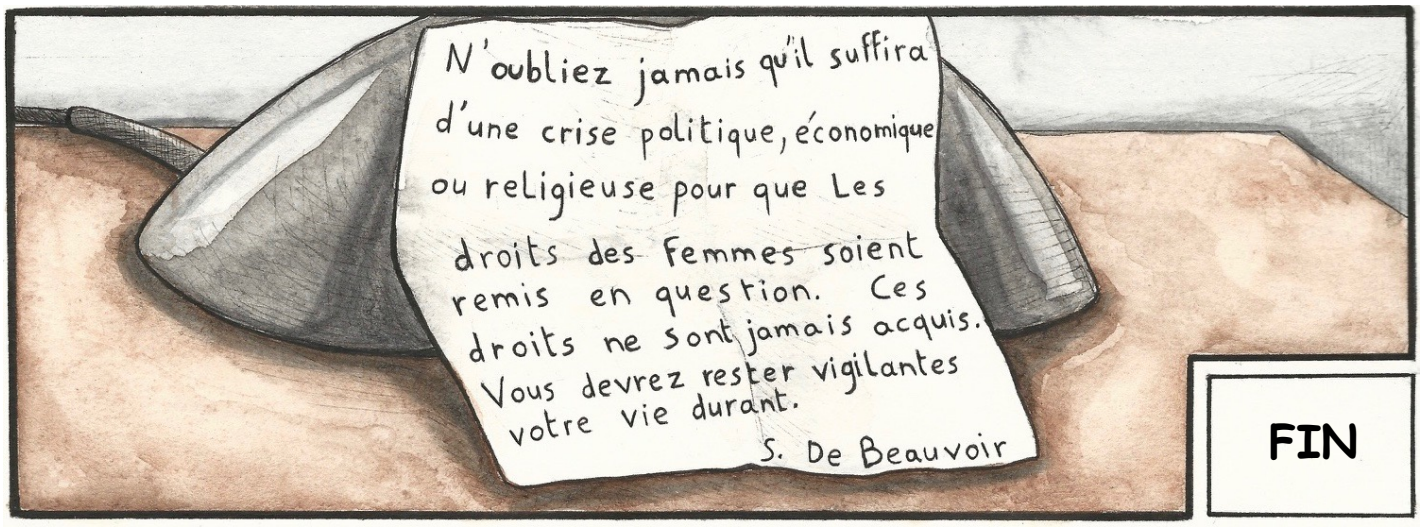
N'oubliez jamais qu'il suffira d'une crise politique, économique ou religieuse pour que les droits des femmes soient remis en question. Ces droits ne sont jamais acquis. Vous devrez rester vigilantes votre vie durant.
S. De Beauvoir

FIN

ANESF
association nationale
des étudiant·e·s sages-femmes